ETHERMA°
EFFICIENT. ELECTRIC. HEATING.

PRODUCT DATABLAD

Type: ITR-70
Art. Nr.: 46723

9120129934879

Korte omschrijving

Elektronische ingebouwde verdeelregelaar, 5-60°C, 16A, 230V

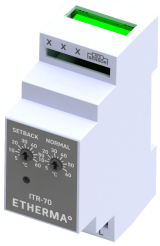

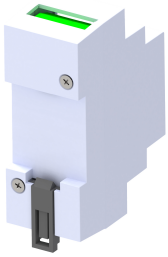

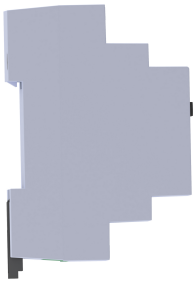

Product omschrijving

De regelaar ITR-70 is een regelaar voor bewaking op afstand, bedoeld voor montage op een DIN-rail, waardoor hij makkelijk in de schakelkast kan worden geïnstalleerd. Hij heeft een ingang voor temperatuursensoren en een schakelrelais met een uitgang. Het apparaat is ontworpen voor regeling op afstand. Beveiliging tegen sensorbreuk en kortsluiting, temperatuurbereik: 5-60 °C, lengte sensorkabel: 3 m (uitbreidbaar tot max. 50 m), benodigde ruimte: 2TE, schakelstroom: 16 A, montage: op standaard draagrail.

ETIM Dynamisch Kenmerken

Model	Analoog	**Nom. spanning**	220|240 Volt
Opnemertype	Afstandsvoeler	**Nom. (meet)frequentie**	50|50 Hertz
Tekstbegeleiding in het display	✖	**Aantal kanalen**	1
24-uurs programma	✖	**Kortste temperatuurfase**	0 Minuut
Weekprogramma	✖	**Aantal geheugenplaatsen**	1
Vakantieprogramma	✖	**Aantal basisprogramma's af fabriek**	1
Ingang voor tijdprogramma	✔	**Instelbereik comfort**	5|60 Graden Celsius
Automatische omschakeling zomer/wintertijd	✖	**Instelbereik verlaging**	5|60 Graden Celsius
Bedrijfsmodusschakelaar	✖	**Instelbereik vorstbewaking**	5|60 Graden Celsius
Voorkeuze schakeling	✖	**Autonomie**	0 Uur
Contactuitvoering	Verbreekcontact (NC)	**Nom. schakelstroom bij 250V, potentiaalvrij**	16 Ampère
Beschermingsgraad (IP)	IP21	**Nom. schakelstroom bij 230V, niet-potentiaalvrij**	16 Ampère
Klasse temperatuurregelaar	I	**Breedte in module-eenheden**	2
		Bouwdiepte	64 Millimeter
		Energieverbruik standby (solstandby)	0,2 Watt

Gecreëerd op: 14-09-2026

ETHERMA Benelux BV
Robijnstraat 54
NL-7554 TB HENGELO (O)

T : +31 (0)88 88 98 800
E : info@etherma.nl
W : www.etherma.nl